

Transformador KVA / VOLT	Cabo cobre mm ²		Conduíte	FASES	Disjuntor Posto de Trafo	Chave N.H.	Fusível N.H.	Fusível de A. T .		TC
	Fases	Neutro						11.4 Kv	13.8 Kv	
03,5 / 127,0 V	10	10	1	MONOFÁSICO	35A	-	-	01	01	-
05,0 230/115	10	10	1"	BIFÁSICO	30A	-	-	01	01	-
10,0 230/115	16	16	1"	BIFÁSICO	50A	-	-	01	01	-
10,0 220/127	16	16	1"	TRIFÁSICO	30A	-	-	01	01	-
15,0 230/115	25	25	1" ¼	BIFÁSICO	90A	-	-	01	01	-
15,0 220/127	16	16	1"	TRIFÁSICO	50A	-	-	01	01	-
20,0 220/127	25	25	1" ¼	TRIFÁSICO	70A	-	-	01	01	-
30,0 220/127	35	35	1" ¼	TRIFÁSICO	90A	-	-	02	01	-
45,0 220/127	70	70	2"		-	T.01	125 A.	03	02	150/5
45,0 380/277	35	35	1" ¼	TRIFÁSICO	90A	-	-	03	02	-
75,0 220/127	95	95	2" ½		-	T.01	200 A.	05	04	300/5
75,0 380/220	70	70	2"		-	T.01	160 A.	05	04	200/5
112,5 220/127	240	240	3"		-	T.02	300 A.	06	05	300/5
112,5 380/220	120	120	2" ½		-	T.01	224 A.	06	05	300/5
150,0 220/127	2 x 150	150	2 x 2½"		-	T.03	500 A.	07	06	500/5
150,0 380/220	185	120	3"		-	T.02	315 A.	07	06	400/5
200,0 220/127	2 x 240	240	2 x 3"		-	T.03	630 A.	10	08	800/5
200,0 380/220	240	150	3"		-	T.02	400 A.	10	08	400/5
225,0 220/127	4 x 95	185	2 x 3"		-	Disj.	800 A.	12	10	-
225,0 380/220	2 x 120	120	4"		-	T.03	400 A.	12	10	400/5
250,0 220/127	4 x 120	185	2 x 4"		-	Disj.	800 A.	12	10	-
250,0 380/220	2 x 150	150	4"		-	T.03	500 A.	12	10	500/5
300,0 220/127	4 x 150	240	2 x 4"		-	Disj.	1000 A.	15	12	-
300,0 380/220	2 x 185	185	2 x 3"		-	T.03	630 A.	15	12	800/5
350,0 220/127	4 x 185	Calc.	2 x 4"		-	Disj.	1.250 A.	15	12	-
350,0 380/220	4 x 95	Calc.	3 x 3"		-	Disj.	800 A.	15	12	800/5
500,0 220/127	6 x 150	Calc.	3 x 4"		-	Disj.	1.700 A.	20	15	-
500,0 380/220	4 x 150	Calc.	3 x 3"		-	Disj.	1000 A.	20	15	-

OBS: (*) ESTA TABELA É APLICADA PARA MEDIÇÃO LIGADA DIRETAMENTE DE POSTO DE TRANSFORMAÇÃO**

O CONDUTOR FASE DEVERÁ SER DE COR PRETA, O CONDUTOR NEUTRO AZUL - A CAIXA DO PADRÃO DEVERÁ SER PINTADA

CAIXA PADRÃO CERIPA

SAÍDA AÉREA

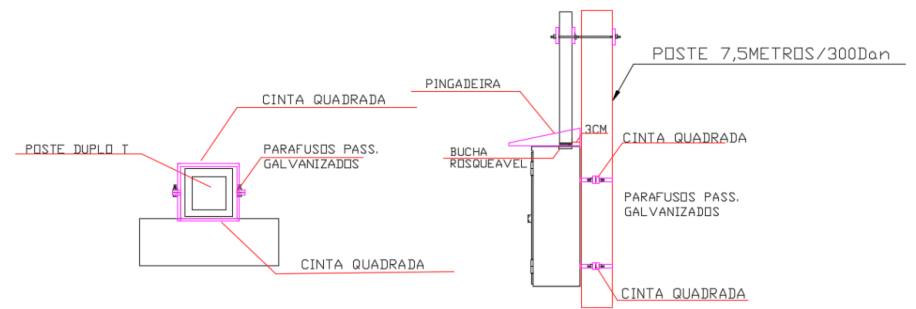
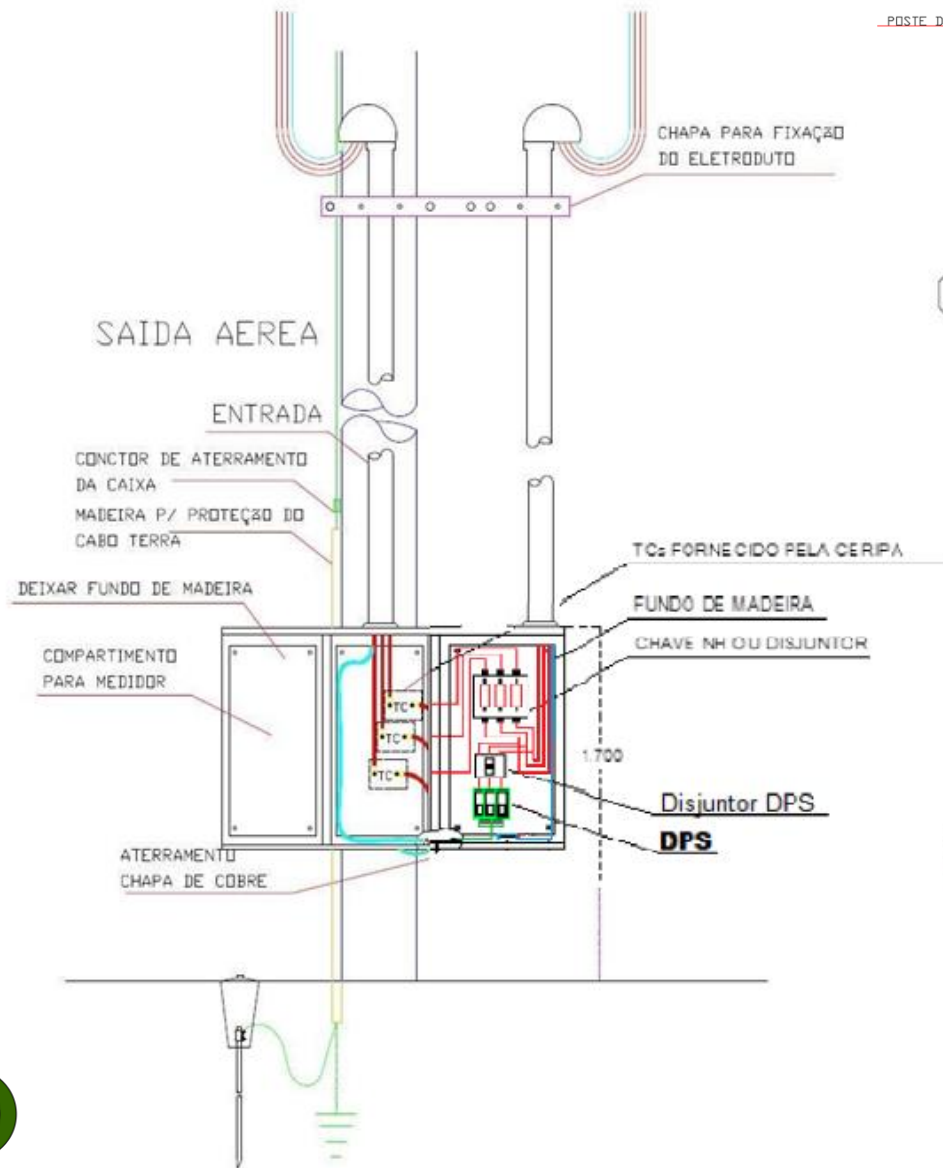

CAIXA PADRÃO CERIPA

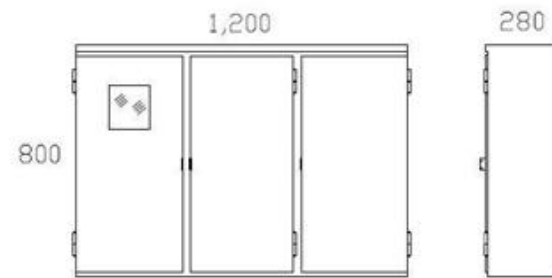

CHAPA DE COBRE P/ CONEXÃO DO NEUTRO E TERRA

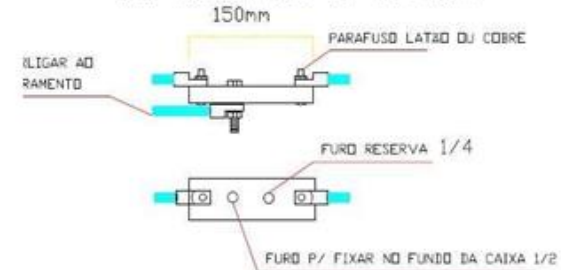

CAIXA PADRÃO CERIPA SAÍDA SUBTERRÂNEA

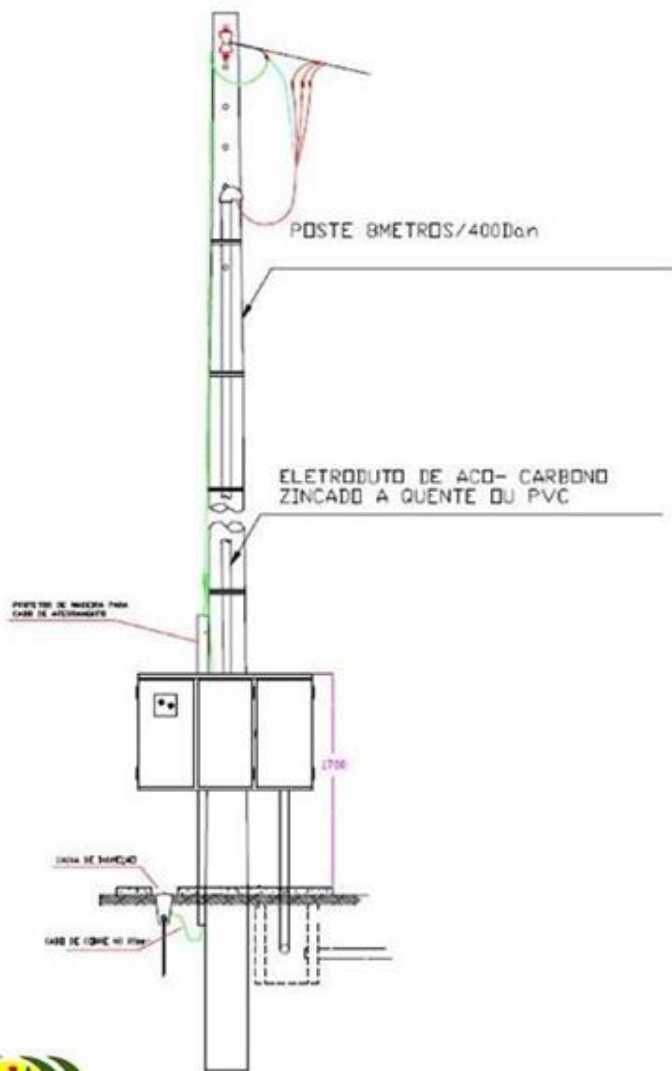

CAIXA PADRÃO CERIPA

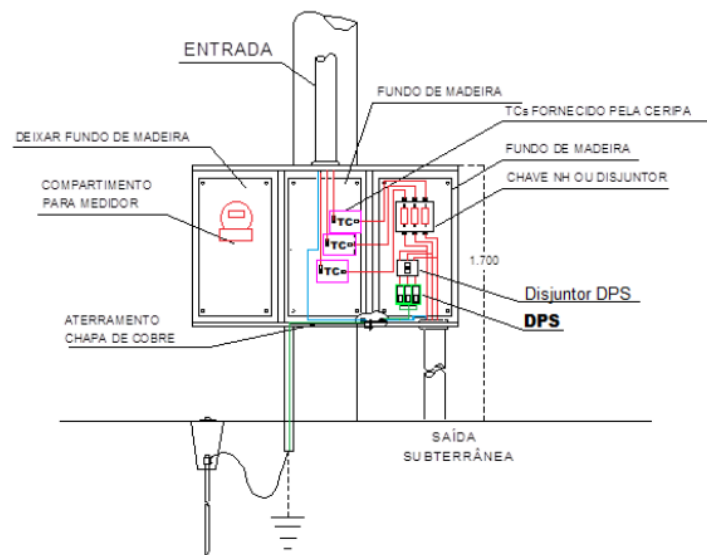
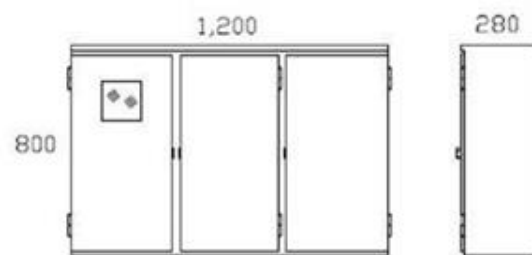

CHAPA DE COBRE P/CONEXÃO DO NEUTRO E TERRA

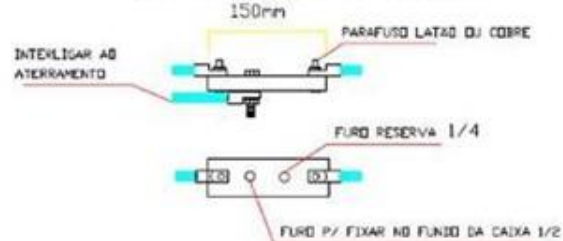

ABRAÇADEIRA PARA POSTE B300 (PAR)

Para caixa padrão CERIPA

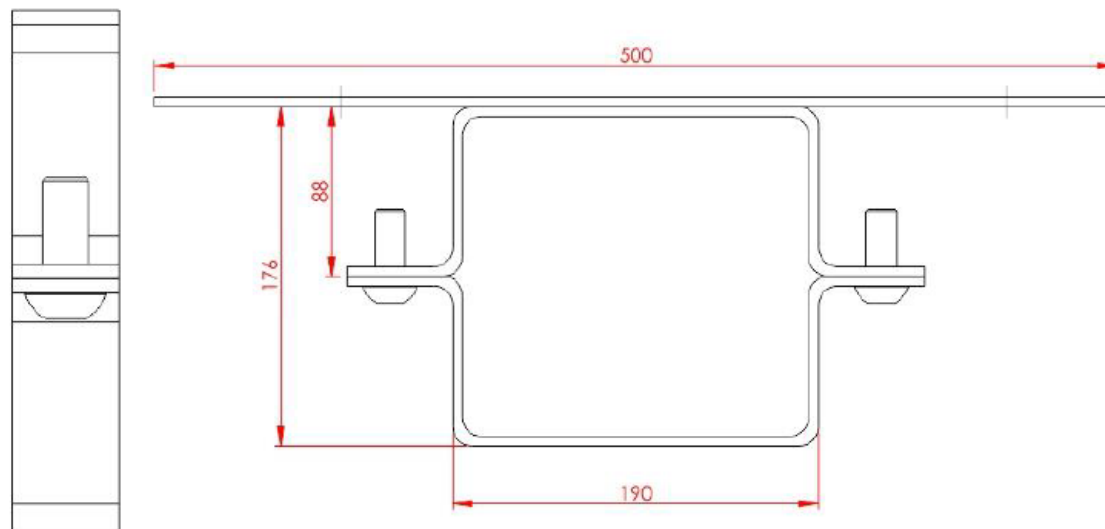

**COOPERATIVA DE ELETRIFICAÇÃO RURAL DE
ITAÍ – PARANAPANEMA – AVARÉ LTDA**

Rua Manoel Joaquim Garcia, 1177 - CEP 18.730-000 - Itai/SP
CNPJ 49.606.312/0001-32 // Inscrição Estadual 366.000.730-110
Fone (14) 3761 9400 – Fax (14) 3761-9401 – 08007702688
ceripa@uol.com.br www.ceripa.com.br



"Nós Trabalhamos com Energia"

Itaí, 02 de Janeiro de 2013.

Sr.(s).

Informamos que os projetos a serem encaminhados a CERIPA devem ser acompanhados da documentação abaixo relacionada em 3 vias impressas;

A ART deve constar no item 4 (Atividade Técnica) os itens "Elaboração de Projeto" e "Execução";

- A ART a ser encaminhada deve ser a definitiva e constar assinatura do responsável técnico e do proprietário;
- Comprovante de quitação da ART (boleto quitado);
- O campo "observação" da ART deverá trazer o tipo de padrão a ser montado, com especificação de cabos, chaves/disjuntores, eletrodutos, postes etc.
- Termo de compromisso assinado pelo profissional (firma reconhecida em cartório);
- Carta de Encaminhamento de projeto;
- Carta de Apresentação de projeto assinado pelo consumidor (firma reconhecida em cartório);
- Croqui de localização, com indicação de um medidor vizinho e coordenada cartesiana;
- Projeto com indicação de materiais a serem utilizados, como cabo, chaves, eletrodutos, caixa, poste etc.
- Memorial de cálculo e dimensionamento;
- Carteira do profissional responsável;
- E demais itens solicitados no decorrer do processo de análise.

Salientamos que é de responsabilidade de V. S.^a a obrigação de comunicar imediatamente à CERIPA, quaisquer alterações que venham ocorrer em sua propriedade, desde que altere a localização da medição.

Após elaboração dos documentos, V. S.^a deverá manter contato em nosso setor comercial pelo telefone 08007702688 ou e-mail atendiceripa@hotmail.com para solicitação do pedido de análise de projeto. Cabe ressaltar que caso sejam encontrados itens incorretos a CERIPA se reserva o direito de reprova, para que as devidas correções sejam efetuadas.

Manifestamos nosso apreço e consideração, colocamo-nos a disposição para demais esclarecimentos

Sem mais,

Cláudio Ferreira de Albuquerque
Engenheiro Eletricista
CREA 0601090082

CERIPA - Cooperativa de Eletrificação Rural de Itai Paranapanema Avaré Ltda

Rua Manoel Joaquim Garcia ,1177 Centro Itai-SP Cep: 18730-000 TEL: (14)3761

- 9400 FAX:(14)3761 - 9401 0800 77 026 88

www.ceripa.com.br

ceripa@uol.com.br

_____, __ DE _____ DE 20__.

À

CERIPA

XXXX-SP

CARTA DE APRESENTAÇÃO

Eu, _____, CPF: _____ e RG:

_____, venho através desta solicitar a ligação de um padrão em

baixa tensão (definir **mono, bi, ou trifásica**) na tensão ____ / ____ V em minha

propriedade denominada _____,

situada à Rua _____, município de

_____/SP, CEP: _____,

Bairro _____ - Vizinho UC: _____, e endereço para

correspondência Rua _____ nº _____,

Bairro _____-SP, CEP: _____.

XXXXXXXXXXXXXXXX

Proprietário

xxxxx, XX de XXXX de 20XX.

À
CERIPA
XXXXXX-SP

CARTA DE APRESENTAÇÃO E ENCAMINHAMENTO DO PROJETO

Pela presente estou encaminhando para análise e aprovação, um projeto elétrico de medição (MONO, BI OU TRIFÁSICA) em baixa tensão, 127/220 ou 380/220V, XXKVA, com cabo XXXXmm², chave ou disjuntor XXA, entrada (AÉREA OU SUBTERRÂNEA a ser implantada na propriedade XXXXXXXXXX, situada à Rua XXXXXXXXXXXXXXXX - XXXXXXXXXXXX/SP - Vizinho UC: XXXXXXXXXXXX, e endereço para correspondência xxxxxxxxxxxxxxxxxxxx, nºXXXX, Bairro XXXXX, município de XXXXX-SP, CEP: XXXXXXXXXXXX, de propriedade da Sr.XXXXXXXXXXXXXXXXXX, CPF:XXXXXXXXXXXX e RG: XXXXXXXXXXXXXXXX. No aguardo de que o referido estudo de orçamento obtenha a devida aprovação dessa concessionária de energia elétrica, apresento meus protestos de elevada estima e distinta consideração.

Atenciosamente,

XXXXXXXXXXXXXXXXXX
Responsável Técnico
CREA:XXXXXXXXXX
TEL:

TERMO DE COMPROMISSO

Através deste termo confirmo que os dados informados no rol de documentos entregues à CERIPA, referente ao projeto XXXXXXXX, ART NºXXXXXXXXXXXXXXXXXX, de propriedade de XXXXXXXXXXXXX são de minha exclusiva responsabilidade, inclusive assumindo as conseqüências cabíveis em caso de má-fé ou falta de veracidade a qualquer informação inserida na documentação.

XXXXX, XX de XXXX de 20XX

XXXXXXXXXXXXXXXXXXXXXXXXXX

RESPONSÁVEL TÉCNICO

CPF: XXXXXXXXXXXX RG: XXXXXXXXXXXXX

CREASP: XXXXXXXXXXXXXXXX

DADOS DA EMPREITEIRA PARCEIRA	
Empresa:	
CNPJ:	
IE:	
Fone:	
Email:	
Endereço:	
CEP:	
Cidade:	
Estado:	